

30. august 2017

Besigtigelsesnotat fra 24. august 2017 vedr. spærret adgang på matr. nr. e. 24c og 24d, Hårup by, Linå

Efter henvendelse fra Sejs-Svejbæk Lokalråd om spærret adgang på en privat ejet matrikel nord for Stoubjerg mødtes matriklens ejer, Carl Sievert Andersen med Søren Ranum Danielsen og undertegnede fra Silkeborg Kommune.

Ejer redegjorde for den indhegning, som mere eller mindre omkranser matriklen. Der går pt. to heste på en del af matriklen, men der vil ifølge ejer snart komme flere til, så hele det indhegnede areal vil blive afgræsset.

Ejer fortalte, at matriklen gennem tiderne har været brugt til hestegræsning, bl.a. skulle Birgit Noers heste have gået der i perioder, hvor der har været for lidt græs på hendes eget. Ejer kunne også fortælle, at der, før han selv købte arealet i 2004, har været opdræt af heste på stedet, hvilket de gamle hegn også vidner om.

Det er derfor ikke nyt, at arealet er indhegnet, og som følge deraf har der igennem årene lovligt været spærret for adgang til store dele af matriklen. De seneste år er hegnet ikke blevet vedligeholdt, og der er opstået huller i hegnet, som offentligheden har opfattet som adgangsveje til et privat ejet, skovbevokset areal, hvortil der i henhold til naturbeskyttelseslovens § 23 kun er adgang ad veje og stier.

Det har således været tilfældet i matriklens sydvestlige hjørne ned mod Sejs Hede, hvor der er sat ekstra mange tråde eller rettere strømførende hestereb for at gøre offentligheden opmærksom på, at der ikke er lovlig adgang til matriklen på dette sted. Ved besigtigelsen kunne det konstateres, at der var slidt en sti på en ganske kort strækning, men stien er ikke gennemgående og ophører diffust kort inde på matriklen. Efter ejers udsagn er "stien" opstået i løbet af kort tid pga. ulovlig kørsel med mountainbikes.

Da stien ikke er eller har været gennemgående, er det kommunens opfattelse, at det her er lovligt at hegne til græsning og, at offentligheden ikke har lovlig adgang til matriklen på dette sted.

Ejer overvejer et mindre bastant hegn, evt. suppleret med lidt beplantning.

Lige vest for stedet er der i øvrigt en tydelig og tilgængelig sti, som forbinder Sejs Hede med Nyløkke-området.

I den østlige ende af matriklen er der en sti, som ikke tidligere har været i indhegningen. Stien har ifølge ejer "altid" været der, og brugerne af arealet, som ejer hestene, havde ved besigtigelsen allerede indskrænket indhegningen til det oprindelige, så denne sti atter kan benyttes af gående.

På baggrund af ejers udsagn og det, som kunne konstateres ved besigtigelsen, er det kommunens opfattelse, at der med den sidstnævnte tilrettelse ikke er flere spærrede adgangsmuligheder for offentligheden til matriklen.

På luftfotoet herunder fra 2016 er vist de to omtalte spærringer, hvoraf den østlige altså er fjernet.

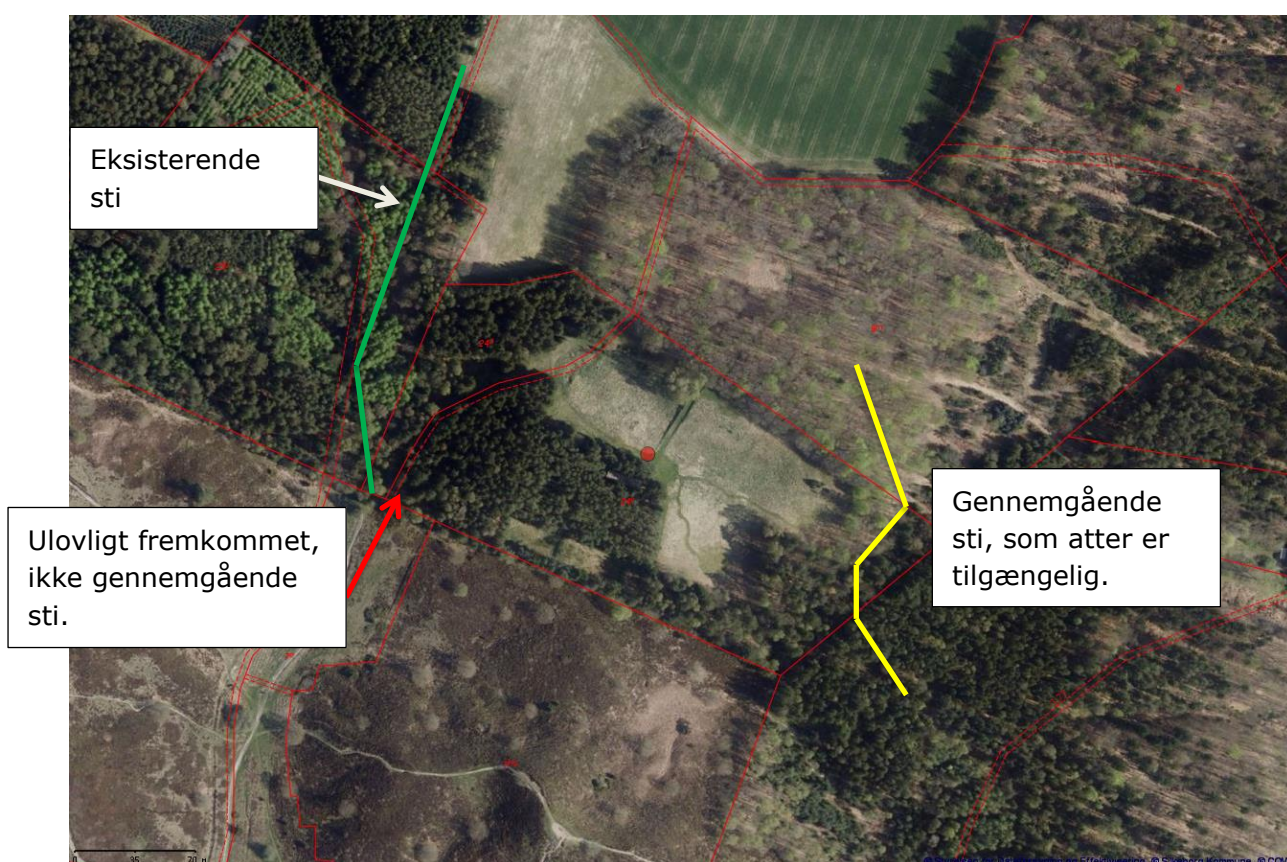

Poul Erik Thystrup
Silkeborg Kommune
Teknik- og Miljøafdelingen